

POP

POPULATION



DÉCEMBRE 2024



CHIFFRES CLÉS DES VALLÉES par commune

Agglomération Creil-Sud-Oise
Agglomération de la Région de Compiègne
CC Plaine d'Estrées
CC Deux Vallées
CC Pays du Noyonnais
CC Liancourtois - Vallée dorée
Fleurines
Senlis
Pont-Sainte-Maxence
Parc Naturel Régional Oise-Pays de France

	POPULATION MUNICIPALE				NAISSANCES		EFFECTIFS SCOLAIRES			POPULATION DES MÉNAGES				NOMBRE DE MÉNAGES				MÉNAGES TAILLE			RSA**					
	nombre d'habitants			TVAM* %	Solde naturel		Solde migratoire		1 ^{er} degré Année scolaire 2022-2023			nombre d'habitants			TVAM* %		MÉNAGES TAILLE			nombre d'allocataires	population couverte					
	2022	2016	2011	2016-2022	Ev. brute 2015-2021	TVAM* %	Ev. brute 2015-2021	TVAM* %	2022	Total 2014-2022	Total	Matern.	Elément.	2021	2015	2010	2015-2021	2021	2015	2010	31/12/2022	31/12/2022				
CA Creil-Sud-Oise	89 897	86 331	82 321	0,68	6 436	1,23	-3 817	-0,73	1 363	11 883	11 564	4 287	7 277	86 641	83 402	79 086	0,64	33 455	31 826	30 650	0,84	2,59	2,62	2,58	4 500	10 345
CRAMOISY	804	803	732	0,02	52	1,12	2	0,04	12	88	61	23	38	718	700	684	0,42	330	300	300	1,6	2,17	2,33	2,28	10	20
CREIL	36 494	35 747	33 741	0,35	3 151	1,47	-2 620	-1,22	637	5 411	4 825	1 826	2 999	34 472	34 139	32 403	0,16	13 083	12 652	12 400	0,56	2,63	2,7	2,61	2 285	5 300
MAYSEL	214	249	240	-2,49	0	0	-33	-2,34	1	14	-	-	-	216	245	256	-2,08	98	100	100	-0,34	2,2	2,45	2,56	-	-
MONTATAIRE	13 944	13 345	12 626	0,73	1 042	1,29	-701	-0,87	196	1 867	1 852	663	1 189	13 557	13 161	12 249	0,5	5 012	5 038	4 789	-0,09	2,71	2,61	2,56	695	1 505
NOGENT-SUR-OISE	21 859	19 595	18 996	1,84	1 422	1,17	546	0,45	320	2 770	2 958	1 098	1 860	21 353	18 618	18 063	2,31	8 210	7 101	6 925	2,45	2,6	2,62	2,61	1 005	2 375
ROUSSELOY	283	315	303	-1,77	10	0,55	-36	-1,97	3	20	17	0	17	301	330	304	-1,52	115	115	108	0	2,62	2,87	2,81	5	10
SAINT-LEU-D'ESSERENT	4 576	4 686	4 702	-0,4	122	0,44	-181	-0,65	39	396	463	164	299	4 578	4 669	4 654	-0,33	1 985	1 951	1 905	0,29	2,31	2,39	2,44	85	165
SAINT-MAXIMIN	3 153	3 005	2 685	0,8	178	0,97	-356	-1,95	40	337	388	156	232	2 952	3 051	2 435	-0,55	1 306	1 257	1 004	0,64	2,26	2,43	2,42	80	195
SAINT-VAAST-LES-MELLO	1 009	1 102	1 007	-1,46	34	0,52	-132	-2,02	13	97	88	28	60	1 014	1 114	967	-1,56	410	420	404	-0,4	2,47	2,65	2,39	20	40
THIVERNY	1 061	1 056	1 015	0,08	55	0,86	-24	-0,38	18	129	95	35	60	1 077	1 020	983	0,91	450	448	393	0,07	2,39	2,28	2,5	55	110
VILLERS-SAINT-PAUL	6 500	6 428	6 274	0,19	370	0,95	-282	-0,73	84	754	817	294	523	6 403	6 354	6 088	0,13	2 456	2 443	2 322	0,09	2,61	2,6	2,62	260	625

	LOGEMENTS				RÉSIDENCES PRINCIPALES								LOGEMENTS VACANTS				EMPLOIS				POPULATION ACTIVE					
	nombre			TVAM* %	nombre			TVAM* %	nombre de pièces en 2021			év. relative nombre de pièces 2015-2021 %			nombre			TVAM* %	nombre			TVAM* %				
	2021	2015	2010	2015-2021	2021	2015	2010	2015-2021	1 à 2	3	4 et +	1 à 2	3	4 et +	2021	2015	2010	2015-2021	2021	2015	2010	2015-2021	2021	2015	2010	2015-2021
CA Creil-Sud-Oise	35 821	34 144	32 740	0,80	33 281	31 839	30 688	0,74	6 841	9 332	17 109	10	6	0	2 318	2 121	1 906	1,48	32 379	33 217	34 406	-0,42	36 963	37 369	36 895	-0,18
CRAMOISY	403	348	347	2,48	334	300	301	1,81	62	76	196	17	0	15	63	42	40	6,99	164	256	230	-7,15	474	449	459	0,91
CREIL	13 996	13 646	13 337	0,42	13 064	12 650	12 429	0,54	3 514	4 205	5 345	16	5	-5	860	947	848	-1,59	14 715	15 365	16 031	-0,72	14 445	14 855	15 212	-0,47
MAYSEL	103	105	107	-0,32	96	101	99	-0,84	3	8	85	0	-20	-3	2	1	4	12,25	4	4	11	0	108	128	129	-2,79
MONTATAIRE	5 516	5 327	5 056	0,58	5 024	5 037	4 790	-0,04	807	1 365	2 852	-16	7	2	466	289	265	8,29	4 403	4 664	5 467	-0,96	5 680	5 841	5 483	-0,46
NOGENT-SUR-OISE	8 595	7 629	7 352	2,01	8 043	7 104	6 928	2,09	1 558	2 192	4 293	21	16	9	516	471	389	1,53	5 360	5 336	5 028	0,07	8 665	8 116	8 076	1,1
ROUSSELOY	124	123	119	0,14	112	113	109	-0,15	2	5	105	100	-38	1	7	4	3	9,78	30	38	39	-3,86	142	164	158	-2,37
SAINT-LEU-D'ESSERENT	2 119	2 085	1 993	0,27	1 982	1 947	1 908	0,3	197	393	1 393	3	-15	8	115	115	74	0	1 053	1 119	1 093	-1,01	2 205	2 239	2 328	-0,25
SAINT-MAXIMIN	1 389	1 314	1 038	0,93	1 300	1 257	1 000	0,56	236	398	666	-2	12	1	69	53	27	4,5	4 628	4 332	4 217	1,11	1 453	1 653	1 270	-2,13
SAINT-VAAST-LES-MELLO	459	462	467	-0,11	416	426	404	-0,4	52	85	279	33	-11	-4	41	33	61	3,68	65	77	80	-2,78	538	562	500	-0,72
THIVERNY	485	491	424	-0,2	455	458	396	-0,11	92	96	267	-9	-20	13	24	30	27	-3,65	161	162	154	-0,1	535	532	482	0,09
VILLERS-SAINT-PAUL	2 632	2 614	2 500	0,11	2 455	2 446	2 324	0,06	318	509	1 628	-6	-1	2	155	136	168	2,2	1 796	1 864	2 056	-0,62	2 717	2 831	2 798	-0,68



POPULATION MUNICIPALE

La population municipale est l'une des 3 « populations de référence » de l'INSEE, c'est cette population qui est retenue en statistique. Elle regroupe les personnes qui résident habituellement dans la commune. Elle ne comprend pas les populations comptées à part qui habitent au moins dans deux communes.



POPULATION MUNICIPALE + POPULATION COMPTÉE À PART = POPULATION TOTALE



MÉNAGES

Un ménage au sens de l'INSEE correspond à l'ensemble des personnes vivant dans un même logement. Par exemple, une personne vivant seule dans un logement correspond à un ménage et deux personnes qui cohabitent constituent un ménage.



LOGEMENTS = RÉSIDENCES PRINCIPALES + LOGEMENTS VACANTS + RÉSIDENCES OCCASIONNELLES



Les résultats des recensements de la population diffusés par l'Insee depuis 2006 ne se comparent correctement entre eux que sur des périodes espacées d'au moins 5 ans. Néanmoins, en raison du report de l'enquête annuelle 2021 (sauf à Mayotte) lié à la situation sanitaire de la Covid-19, les résultats des millésimes 2019 à 2023 doivent exceptionnellement être comparés avec ceux de millésimes antérieurs distants d'au moins 6 ans.

* TVAM : Taux de Variation Annuel Moyen
** RSA : Revenu de Solidarité Active

	POPULATION MUNICIPALE				Solde naturel		Solde migratoire		NAISSANCES		EFFECTIFS SCOLAIRES			POPULATION DES MÉNAGES				NOMBRE DE MÉNAGES				MÉNAGES TAILLE			RSA**	
	nombre d'habitants			TVAM* %							1 ^{er} degré Année scolaire 2022-2023			nombre d'habitants		TVAM* %									nombre d'allocataires	population couverte
	2022	2016	2011	2016-2022	Ev. brute 2015-2021	TVAM* %	Ev. brute 2015-2021	TVAM* %	2022	Total 2014-2022	Total	Matern.	Elément.	2021	2015	2010	2015-2021	2021	2015	2010	2015-2021	2021	2015	2010	31/12/2022	31/12/2022
CC du Liancourtois- La Vallée Dorée	23 878	23 562	23 301	0,22	411	0,29	-63	-0,04	265	2 171	2 334	819	1 515	22 652	21 838	21 318	0,61	9 478	8 859	8 502	1,13	2,39	2,47	2,51	695	1 440
BAILLEVAL	1 477	1 485	1 474	-0,09	26	0,29	-48	-0,54	20	106	143	43	100	1 484	1 484	1 467	0	640	582	543	1,6	2,32	2,55	2,7	10	10
CAUFFRY	2 669	2 500	2 449	1,1	70	0,46	94	0,61	24	207	271	85	186	2 683	2 458	2 430	1,47	1 002	923	901	1,38	2,68	2,66	2,7	40	75
LABRUYERE	699	684	652	0,36	10	0,24	25	0,6	5	50	59	43	16	536	448	435	3,03	207	174	169	2,94	2,59	2,57	2,57	-	-
LAIGNEVILLE	4 846	4 571	4 168	0,98	283	1,03	62	0,23	69	554	631	236	395	4 718	4 362	4 046	1,32	1 943	1 769	1 601	1,58	2,43	2,47	2,53	120	245
LIANCOURT	6 884	6 986	7 207	-0,24	-27	-0,06	-83	-0,2	68	670	618	224	394	6 147	5 993	5 971	0,42	2 715	2 605	2 570	0,69	2,26	2,3	2,32	250	500
MOGNEVILLE	1 495	1 564	1 522	-0,75	65	0,71	-125	-1,37	21	135	161	58	103	1 447	1 445	1 322	0,02	571	535	491	1,09	2,54	2,7	2,69	185	430
MONCHY-SAINT-ELOI	2 161	2 153	2 108	0,06	-106	-0,82	102	0,79	13	142	188	55	133	2 006	1 995	1 968	0,09	772	730	700	0,94	2,6	2,73	2,81	25	50
RANTIGNY	2 538	2 495	2 563	0,29	82	0,54	-62	-0,41	36	245	227	75	152	2 530	2 519	2 516	0,07	1 136	1 075	1 058	0,92	2,23	2,34	2,38	60	125
ROSOY	622	633	612	-0,29	-4	-0,11	-5	-0,13	5	28	15	0	15	633	630	608	0,08	246	235	228	0,77	2,57	2,68	2,67	-	-
VERDERONNE	487	491	546	-0,14	12	0,41	-23	-0,78	4	34	21	0	21	469	505	556	-1,23	246	230	240	1,13	1,91	2,2	2,32	5	5

	LOGEMENTS				RÉSIDENCES PRINCIPALES								LOGEMENTS VACANTS				EMPLOIS				POPULATION ACTIVE					
	nombre			TVAM* %	nombre				év. relative nombre de pièces 2015-2021 %				nombre		TVAM* %		nombre				TVAM* %					
	2021	2015	2010	2015-2021	2021	2015	2010	2015-2021	nombre de pièces en 2021			év. relative nombre de pièces 2015-2021 %			2021	2015	2010	2015-2021	2021	2015	2010	2015-2021	2021	2015	2010	2015-2021
CC du Liancourtois- La Vallée Dorée	10 167	9 494	9 019	1,15	9 462	8 889	8 512	1,05	1 187	1 727	6 548	6	8	0	613	533	431	2,36	5 662	5 954	5 867	-0,83	11 100	11 051	10 893	0,07
BAILLEVAL	665	618	573	1,23	626	584	547	1,16	30	87	509	7	16	6	25	21	9	2,95	172	142	147	3,25	722	762	735	-0,89
CAUFFRY	1 048	979	968	1,14	995	928	901	1,17	44	92	860	8	-19	11	50	51	65	-0,33	666	601	552	1,73	1 286	1 251	1 176	0,46
LABRUYERE	232	204	194	2,17	210	185	172	2,14	15	27	169	25	0	17	8	14	8	-8,91	251	248	288	0,2	274	239	226	2,3
LAIGNEVILLE	2 082	1 871	1 667	1,8	1 947	1 770	1 598	1,6	295	364	1 288	9	12	10	121	90	67	5,06	1 322	1 394	1 273	-0,88	2 224	2 191	2 061	0,25
LIANCOURT	2 983	2 808	2 715	1,01	2 722	2 615	2 571	0,67	479	639	1 604	-2	6	5	239	178	135	5,03	1 770	1 836	1 885	-0,61	3 046	2 948	3 082	0,55
MOGNEVILLE	587	561	519	0,76	561	538	494	0,7	37	76	448	12	-8	6	24	22	18	1,46	82	94	103	-2,25	749	772	706	-0,5
MONCHY-SAINT-ELOI	805	767	738	0,81	769	738	701	0,69	46	128	595	12	73	-5	33	28	34	2,78	547	588	527	-1,2	979	1 017	993	-0,63
RANTIGNY	1 224	1 165	1 143	0,83	1 138	1 070	1 064	1,03	166	278	693	12	9	4	77	93	77	-3,1	760	940	984	-3,48	1 245	1 291	1 285	-0,6
ROSOY	259	249	242	0,66	243	234	226	0,63	11	18	214	-8	-14	6	9	7	5	4,28	29	42	41	-5,99	333	314	324	0,98
VERDERONNE	281	272	259	0,54	250	227	238	1,62	63	17	170	47	-26	6	28	30	12	-1,14	61	69	67	-2,03	243	266	305	-1,5



POPULATION MUNICIPALE

La population municipale est l'une des 3 « populations de référence » de l'INSEE, c'est cette population qui est retenue en statistique. Elle regroupe les personnes qui résident habituellement dans la commune. Elle ne comprend pas les populations comptées à part qui habitent au moins dans deux communes.



POPULATION MUNICIPALE + POPULATION COMPTÉE À PART = POPULATION TOTALE



MÉNAGES

Un ménage au sens de l'INSEE correspond à l'ensemble des personnes vivant dans un même logement. Par exemple, une personne vivant seule dans un logement correspond à un ménage et deux personnes qui cohabitent constituent un ménage.



LOGEMENTS = RÉSIDENCES PRINCIPALES + LOGEMENTS VACANTS + RÉSIDENCES OCCASIONNELLES



Les résultats des recensements de la population diffusés par l'Insee depuis 2006 ne se comparent correctement entre eux que sur des périodes espacées d'au moins 5 ans. Néanmoins, en raison du report de l'enquête annuelle 2021 (sauf à Mayotte) lié à la situation sanitaire de la Covid-19, les résultats des millésimes 2019 à 2023 doivent exceptionnellement être comparés avec ceux de millésimes antérieurs distants d'au moins 6 ans.

* TVAM : Taux de Variation Annuel Moyen
** RSA : Revenu de Solidarité Active

	POPULATION MUNICIPALE				NAISSANCES		EFFECTIFS SCOLAIRES			POPULATION DES MÉNAGES				NOMBRE DE MÉNAGES				MÉNAGES TAILLE			RSA**					
	nombre d'habitants		TVAM* %	Solde naturel	Solde migratoire	2022	Total 2014-2022	1 ^{er} degré Année scolaire 2021-2023			nombre d'habitants		TVAM* %	nombre		TVAM* %	MÉNAGES TAILLE			nombre d'allocataires	population couverte					
	2022	2016	2011					2016-2022	Ev. brute 2015-2021	TVAM* %	Ev. brute 2015-2021	TVAM* %	Total	Matern.	Elément.	2021	2015	2010	2015-2021	2021	2015	2010	31/12/2022	31/12/2022		
FLEURINES***	1 927	1 909	1 835	0,16	35	0,31	-113	-1,01	20	149	147	52	95	1 823	1 890	1 820	-0,60	771	755	724	0,35	2,37	2,50	2,51	20	30
SENLIS***	15 238	14 590	15 845	0,73	410	0,55	-720	-0,96	134	1 224	1 728	564	1 164	15 081	14 287	15 401	0,91	6 939	6 480	6 800	1,15	2,17	2,20	2,26	240	445
PONT-SAINTE-MAXENCE***	12 343	12 470	12 263	-0,17	131	0,15	347	0,39	145	1 247	1 373	479	894	11 844	12 297	11 469	-0,62	5 362	5 289	4 907	0,23	2,21	2,32	2,34	420	845

	LOGEMENTS				RÉSIDENCES PRINCIPALES							LOGEMENTS VACANTS				EMPLOIS				POPULATION ACTIVE						
	nombre		TVAM* %	2021	nombre		TVAM* %	nombre de pièces en 2021			év. relative nombre de pièces 2015-2021 %			nombre		TVAM* %	nombre		TVAM* %	nombre		TVAM* %				
	2021	2015	2010		2015-2021	2021	2015	2010	2015-2021	1 à 2	3	4 et +	1 à 2	3	4 et +	2021	2015	2010	2015-2021	2021	2015	2010	2015-2021			
FLEURINES***	867	834	800	0,65	773	756	725	0,37	84	96	593	87	-8	-2	63	50	45	3,93	557	482	484	2,44	876	934	903	-1,06
SENLIS***	7 793	7 376	7 321	0,92	6 879	6 478	6 798	1,01	1 228	1 457	4 193	3	9	6	693	761	410	-1,55	9 593	8 743	9 962	1,56	7 211	7 273	8 108	-0,14
PONT-SAINTE-MAXENCE***	5 778	5 648	5 253	0,38	5 426	5 292	4 909	0,42	1 226	1 547	2 654	11	14	-6	274	292	311	-1,05	3 224	3 153	2 957	0,37	5 897	5 998	5 623	-0,28



POPULATION MUNICIPALE

La population municipale est l'une des 3 « populations de référence » de l'INSEE, c'est cette population qui est retenue en statistique. Elle regroupe les personnes qui résident habituellement dans la commune. Elle ne comprend pas les populations comptées à part qui habitent au moins dans deux communes.



POPULATION MUNICIPALE + POPULATION COMPTÉE À PART = POPULATION TOTALE



MÉNAGES

Un ménage au sens de l'INSEE correspond à l'ensemble des personnes vivant dans un même logement. Par exemple, une personne vivant seule dans un logement correspond à un ménage et deux personnes qui cohabitent constituent un ménage.



LOGEMENTS = RÉSIDENCES PRINCIPALES + LOGEMENTS VACANTS + RÉSIDENCES OCCASIONNELLES



Les résultats des recensements de la population diffusés par l'Insee depuis 2006 ne se comparent correctement entre eux que sur des périodes espacées d'au moins 5 ans. Néanmoins, en raison du report de l'enquête annuelle 2021 (sauf à Mayotte) lié à la situation sanitaire de la Covid-19, les résultats des millésimes 2019 à 2023 doivent exceptionnellement être comparés avec ceux de millésimes antérieurs distants d'au moins 6 ans.

* TVAM : Taux de Variation Annuel Moyen
 ** RSA : Revenu de Solidarité Active
 ***Seules les communes de Fleurines et Senlis appartenant à la CC Senlis Sud Oise, de Pont-Sainte-Maxence appartenant à la CC Pays Oise et d'Halatte font partie du territoire de Oise-les-Vallées.

	POPULATION MUNICIPALE				NAISSANCES		EFFECTIFS SCOLAIRES			POPULATION DES MÉNAGES				NOMBRE DE MÉNAGES				MÉNAGES TAILLE			RSA**					
	nombre d'habitants			TVAM* %	Solde naturel		Solde migratoire		1 ^{er} degré Année scolaire 2022-2023			nombre d'habitants		TVAM* %		nombre			nombre d'allocataires	population couverte						
	2022	2016	2011	2016-2022	Ev. brute 2015-2021	TVAM* %	Ev. brute 2015-2021	TVAM* %	2022	Total 2014-2022	Total	Matern.	Elément.	2021	2015	2010	2015-2021	2021	2015	2010	31/12/2022	31/12/2022				
PNR Oise - Pays de France	203 806	199 275	196 038	0,38	6 700	0,56	-4 379	-0,36	2 453	19 978	16 198	5 817	10 381	197 396	194 865	190 185	0,22	83 241	79 671	76 867	0,73	2,37	2,45	2,47	4 715	9 945
APREMONT	638	673	705	-0,89	-5	-0,13	-34	-0,86	8	40	58	23	35	627	671	716	-1,12	292	303	299	-0,61	2,15	2,22	2,39	5	5
ASNIÈRES-SUR-OISE	3 128	2 661	2 531	2,73	97	0,57	323	1,9	35	258	-	-	-	3 074	2 675	2 520	2,34	1 242	1 055	972	2,76	2,48	2,54	2,59	45	70
AUGER-SAINT-VINCENT	521	507	501	0,46	17	0,56	13	0,43	5	39	42	0	42	536	507	499	0,93	224	201	195	1,82	2,39	2,52	2,55	5	10
AUMONT-EN-HALATTE	564	480	536	2,72	9	0,29	17	0,55	4	36	-	-	-	543	513	557	0,95	228	220	208	0,6	2,38	2,33	2,67	10	20
AVILLY-SAINT-LÉONARD	866	886	952	-0,38	7	0,13	-12	-0,23	6	56	121	48	73	864	867	1 006	-0,06	365	372	378	-0,32	2,37	2,33	2,66	5	5
BARBERY	532	564	539	-0,97	35	1,05	-50	-1,5	5	52	43	20	23	527	553	527	-0,8	214	214	212	0	2,46	2,58	2,49	-	-
BEAUMONT-SUR-OISE	9 931	9 597	9 228	0,57	448	0,77	-557	-0,96	167	1 234	-	-	-	9 403	9 430	8 728	-0,05	4 090	3 938	3 785	0,63	2,3	2,39	2,31	285	585
BEAUREPAIRE	64	67	57	-0,76	1	0,26	1	0,26	0	4	-	-	-	54	46	56	2,71	25	20	24	3,79	2,2	2,25	2,33	5	5
BELLEFONTAINE	471	483	433	-0,42	-80	-2,79	69	2,41	7	39	-	-	-	403	430	388	-1,07	170	170	160	0	2,37	2,53	2,43	-	-
BELLOY-EN-FRANCE	2 239	2 177	2 017	0,47	125	0,95	-62	-0,47	28	223	-	-	-	2 208	2 098	1 927	0,86	833	787	708	0,95	2,65	2,67	2,72	25	65
BÉTHEMONT-LA-FORÊT	426	421	425	0,2	9	0,35	-19	-0,75	5	31	-	-	-	398	450	415	-2,03	166	171	153	-0,49	2,4	2,64	2,72	5	5
BORAN-SUR-OISE	2 135	2 171	2 122	-0,28	19	0,15	-48	-0,37	26	174	203	67	136	2 068	2 095	2 032	-0,22	866	855	816	0,21	2,39	2,45	2,49	25	50
BOREST	356	330	344	1,27	16	0,8	2	0,1	5	36	14	14	0	341	329	359	0,6	143	139	137	0,47	2,39	2,37	2,62	10	25
BRASSEUSE	114	105	90	1,38	-3	-0,48	18	2,88	2	6	-	-	-	104	89	102	2,63	45	33	40	5,31	2,33	2,71	2,56	-	-
CHANTILLY	10 740	10 789	10 959	-0,08	-55	-0,09	-142	-0,22	107	1 028	987	337	650	10 180	10 359	10 370	-0,29	5 571	5 312	5 147	0,8	1,83	1,95	2,01	165	295
CHÂTENAY-EN-FRANCE	73	72	71	0,23	0	0	8	1,85	0	2	-	-	-	56	88	93	-7,26	20	22	21	-1,58	2,75	4	4,4	-	-
CHAUMONTEL	3 340	3 283	3 298	0,29	40	0,2	11	0,06	35	235	-	-	-	3 321	3 270	3 307	0,26	1 335	1 259	1 220	0,98	2,49	2,6	2,71	30	50
CHAUVRY	297	302	304	-0,28	16	0,88	-24	-1,33	2	27	-	-	-	289	281	279	0,47	119	112	110	1,02	2,43	2,5	2,54	-	-
COURTEUIL	578	619	632	-1,14	-11	-0,3	-40	-1,11	4	26	-	-	-	588	643	611	-1,48	254	269	251	-0,95	2,32	2,39	2,44	5	5
COYE-LA-FORÊT	3 868	3 884	3 739	-0,07	124	0,53	-63	-0,27	39	325	350	137	213	3 865	3 886	3 753	-0,09	1 797	1 706	1 620	0,87	2,15	2,28	2,32	30	45
CREIL	36 494	35 747	33 741	0,35	3 151	1,47	-2 620	-1,22	637	5 411	4 825	1 826	2 999	34 472	34 139	32 403	0,16	13 083	12 652	12 400	0,56	2,63	2,7	2,61	2 285	5 300
ERMENONVILLE	927	1 009	979	-1,4	-17	-0,29	-50	-0,85	9	75	45	45	0	869	905	859	-0,67	349	343	336	0,29	2,49	2,64	2,56	10	15
FLEURINES	1 927	1 909	1 835	0,16	35	0,31	-113	-1,01	20	149	147	52	95	1 823	1 890	1 820	-0,6	771	755	724	0,35	2,37	2,5	2,51	20	30
FONTAINE-CHAALIS	326	353	380	-1,32	24	1,16	-53	-2,56	1	30	56	0	56	344	364	383	-0,94	141	134	132	0,85	2,43	2,72	2,91	-	-
FOSSÉS	10 249	9 622	9 574	1,06	635	1,09	-272	-0,47	159	1 125	1 120	412	708	9 941	9 587	9 589	0,61	3 673	3 394	3 360	1,33	2,71	2,82	2,85	200	400
FRESNOY-LE-LUAT	547	510	494	1,17	14	0,44	11	0,35	6	46	57	57	0	541	514	507	0,86	204	190	177	1,19	2,65	2,7	2,87	5	5
GOUVIEUX	8 934	9 162	9 409	-0,42	-134	-0,25	-155	-0,28	72	517	790	249	541	8 563	8 799	8 894	-0,45	3 785	3 740	3 642	0,2	2,26	2,35	2,44	95	170
JAGNY-SOUS-BOIS	272	258	250	0,88	2	0,13	15	0,95	1	15	-	-	-	275	267	244	0,49	106	99	102	1,15	2,6	2,7	2,4	-	-
LA CHAPELLE-EN-SERVAL	3 109	3 026	2 932	0,45	160	0,88	16	0,09	35	277	221	76	145	3 128	2 945	2 916	1,01	1 282	1 150	1 084	1,83	2,44	2,56	2,69	15	30
LAMORLAYE	9 097	8 918	9 279	0,33	10	0,02	-6	-0,01	65	585	766	265	501	8 920	8 823	9 173	0,18	3 937	3 845	3 856	0,39	2,27	2,29	2,38	65	115
LASSY	194	170	185	2,23	18	1,68	1	0,09	0	24	-	-	-	175	157	201	1,83	75	64	68	2,68	2,33	2,46	2,94	-	-
LE PLESSIS-LUZARCHES	140	141	135	-0,12	1	0,12	-19	-2,27	0	10	-	-	-	129	147	128	-2,15	60	65	56	-1,33	2,17	2,25	2,29	5	5
LUZARCHES	4 909	4 553	4 362	1,26	30	0,11	301	1,07	41	384	-	-	-	4 738	4 380	4 180	1,32	2 006	1 875	1 725	1,13	2,36	2,34	2,42	55	85
MAFFLIERS	1 768	1 848	1 691	-0,73	143	1,3	-186	-1,69	23	210	-	-	-	1 777	1 855	1 650	-0,71	728	637	563	2,25	2,44	2,91	2,93	20	40
MAREIL-EN-FRANCE	721	693	700	0,66	28	0,67	-1	-0,02	11	66	-	-	-	715	709	679	0,14	280	269	251	0,67	2,56	2,64	2,7	5	10
MONT-L'EVÊQUE	405	404	416	0,04	20	0,83	-35	-1,44	2	37	20	0	20	389	416	412	-1,11	178	168	164	0,97	2,19	2,48	2,51	-	-
MONTAGNY-SAINTE-FÉLICITÉ	431	420	399	0,43	3	0,12	-2	-0,08	6	31	69	0	69	427	423	394	0,16	167	172	159	-0,49	2,56	2,46	2,47	-	-
MONTÉPILLOY	151	145	161	0,68	-8	-0,89	-1	-0,11	1	4	-	-	-	158	150	158	0,87	59	61	63	-0,55	2,69	2,45	2,5	-	-
MONTLOGNON	206	193	213	1,09	12	1,02	1	0,08	1	16	13	13	0	200	201	237	-0,08	82	83	91	-0,2	2,44	2,43	2,61	-	-
MORTEFONTAINE	859	846	854	0,25	34	0,66	13	0,25	6	69	156	21	135	860	823	865	0,74	345	334	334	0,54	2,49	2,47	2,59	10	20
MOURS	1 680	1 552	1 340	1,33	82	0,87	90	0,96	22	166	-	-	-	1 645	1 500	1 349	1,55	620	560	505	1,71	2,65	2,68	2,67	10	20
NANTEUIL-LE-HAUDOUIN	4 274	4 224	3 462	0,2	148	0,6	-56	-0,23	60	434	463	162	301	4 171	4 050	3 452	0,49	1 667	1 595	1 404	0,74	2,5	2,54	2,46	55	120



POPULATION MUNICIPALE

La population municipale est l'une des 3 « populations de référence » de l'INSEE, c'est cette population qui est retenue en statistique. Elle regroupe les personnes qui résident habituellement dans la commune. Elle ne comprend pas les populations comptées à part qui habitent au moins dans deux communes.



POPULATION MUNICIPALE + POPULATION COMPTÉE À PART = POPULATION TOTALE



MÉNAGES

Un ménage au sens de l'INSEE correspond à l'ensemble des personnes vivant dans un même logement. Par exemple, une personne vivant seule dans un logement correspond à un ménage et deux personnes qui cohabitent constituent un ménage.



LOGEMENTS = RÉSIDENCES PRINCIPALES + LOGEMENTS VACANTS + RÉSIDENCES OCCASIONNELLES

	POPULATION MUNICIPALE				NAISSANCES		EFFECTIFS SCOLAIRES			POPULATION DES MÉNAGES				NOMBRE DE MÉNAGES				MÉNAGES TAILLE			RSA**					
	nombre d'habitants			TVAM* %	Solde naturel		Solde migratoire		1 ^{er} degré Année scolaire 2022-2023			nombre d'habitants		TVAM* %		nombre			nombre d'allocataires	population couverte						
	2022	2016	2011	2016-2022	Ev. brute 2015-2021	TVAM* %	Ev. brute 2015-2021	TVAM* %	2022	Total 2014-2022	Total	Matern.	Elément.	2021	2015	2010	2015-2021	2021	2015	2010	31/12/2022	31/12/2022				
PNR Oise - Pays de France	203 806	199 275	196 038	0,38	6 700	0,56	-4 379	-0,36	2 453	19 978	16 198	5 817	10 381	197 396	194 865	190 185	0,22	83 241	79 671	76 867	0,73	2,37	2,45	2,47	4 715	9 945
NOINTEL	887	792	846	1,91	25	0,5	54	1,08	6	65	-	-	-	900	789	843	2,22	349	324	319	1,25	2,58	2,44	2,64	10	15
NOISY-SUR-OISE	582	669	688	-2,3	13	0,33	-72	-1,85	4	41	-	-	-	574	696	687	-3,16	250	269	263	-1,21	2,3	2,58	2,61	5	15
ORRY-LA-VILLE	3 519	3 365	3 398	0,75	49	0,24	22	0,11	45	256	348	125	223	3 465	3 402	3 387	0,31	1 471	1 417	1 383	0,63	2,36	2,4	2,45	30	50
PLAILLY	1 791	1 732	1 678	0,56	-20	-0,19	138	1,31	17	131	147	52	95	1 757	1 716	1 664	0,39	742	713	689	0,67	2,37	2,41	2,41	5	10
PONT-SAINTE-MAXENCE	12 343	12 470	12 263	-0,17	410	0,55	-720	-0,96	145	1 247	1 373	479	894	11 844	12 297	11 469	-0,62	5 362	5 289	4 907	0,23	2,21	2,32	2,34	420	845
PONTARMÉ	896	801	876	1,89	53	1,04	18	0,35	15	89	88	35	53	875	811	824	1,27	370	335	300	1,67	2,37	2,42	2,75	5	10
PONTPONT	3 279	3 240	3 157	0,2	-40	-0,21	42	0,22	31	257	259	91	168	3 190	3 145	3 072	0,24	1 328	1 245	1 172	1,08	2,4	2,53	2,62	35	70
PRÉCY-SUR-OISE	3 331	3 217	3 210	0,58	-37	-0,19	69	0,35	26	244	292	104	188	3 157	3 155	3 148	0,01	1 336	1 305	1 260	0,39	2,36	2,42	2,5	50	85
PRESLES	3 994	3 837	3 745	0,67	-39	-0,17	238	1,03	40	295	-	-	-	3 884	3 737	3 702	0,65	1 550	1 462	1 462	0,98	2,51	2,56	2,53	35	40
RARAY	121	152	159	-3,73	3	0,36	-34	-4,06	2	13	-	-	-	130	170	151	-4,37	62	73	67	-2,69	2,08	2,34	2,25	-	-
RHUIS	134	142	144	-0,96	1	0,12	-12	-1,47	0	9	-	-	-	115	141	153	-3,34	53	50	52	0,98	2,18	2,8	2,92	5	5
ROBERVAL	352	372	393	-0,92	7	0,32	-29	-1,33	2	18	70	23	47	360	377	377	-0,77	130	136	130	-0,75	2,77	2,77	2,91	-	-
RULLY	751	723	734	0,64	15	0,34	-2	-0,05	6	47	55	20	35	737	755	732	-0,4	277	280	268	-0,18	2,66	2,7	2,73	-	-
SAINT-MARTIN-DU-TERTRE	2 662	2 773	2 649	-0,68	103	0,64	-169	-1,04	20	259	-	-	-	2 547	2 550	2 444	-0,02	971	975	932	-0,07	2,62	2,62	2,62	25	60
SAINT-MAXIMIN	3 153	3 005	2 685	0,8	178	0,97	-356	-1,95	40	337	388	156	232	2 952	3 051	2 435	-0,55	1 306	1 257	1 004	0,64	2,26	2,43	2,42	80	195
SAINT-VAAST-DE-LONGMONT	647	644	625	0,08	23	0,6	-25	-0,65	3	46	65	24	41	655	645	607	0,26	252	248	221	0,27	2,6	2,6	2,75	5	5
SENLIS	15 238	14 590	15 845	0,73	131	0,15	347	0,39	134	1 224	1 728	564	1 164	15 081	14 287	15 401	0,91	6 939	6 480	6 800	1,15	2,17	2,2	2,26	240	445
SEUGY	1 039	1 001	1 030	0,62	42	0,69	1	0,02	11	81	-	-	-	1 047	995	1 044	0,85	439	420	412	0,74	2,38	2,37	2,53	5	5
SURVILLIERS	4 154	4 149	3 943	0,02	280	1,12	-192	-0,77	65	484	-	-	-	4 221	4 117	3 836	0,42	1 686	1 638	1 547	0,48	2,5	2,51	2,48	75	145
THIERS-SUR-THÈVE	1 086	1 049	1 094	0,58	19	0,3	25	0,39	11	85	97	30	67	1 072	1 039	1 108	0,52	447	429	403	0,69	2,4	2,42	2,75	5	10
VER-SUR-LAUNETTE	1 155	1 173	1 189	-0,26	56	0,8	-92	-1,32	14	108	37	37	0	1 157	1 154	1 198	0,04	470	474	469	-0,14	2,46	2,43	2,55	10	15
VERNEUIL-EN-HALATTE	4 795	4 652	4 500	0,51	156	0,55	-112	-0,4	61	414	470	157	313	4 755	4 640	4 466	0,41	1 995	1 845	1 685	1,31	2,38	2,51	2,65	50	95
VIARMES	5 509	5 188	5 084	1,01	31	0,1	142	0,45	58	396	-	-	-	5 315	5 081	4 875	0,75	2 225	2 111	1 944	0,88	2,39	2,41	2,51	85	180
VILLENEUVE-SUR-VERBERIE	718	640	679	1,94	39	0,97	15	0,37	12	79	65	33	32	715	651	673	1,58	274	247	242	1,74	2,61	2,63	2,78	5	5
VILLERS-SAINT-FRAMBOURG-OGNON	724	717	722	0,16	-6	-0,14	11	0,26	3	31	46	16	30	710	698	737	0,28	307	299	302	0,44	2,32	2,33	2,44	5	5
VILLIERS-ADAM	848	863	828	-0,29	0	0	1	0,02	6	54	-	-	-	854	863	808	-0,17	347	350	328	-0,14	2,46	2,46	2,46	10	20
VILLIERS-LE-SEC	198	183	182	1,32	24	2,15	-7	-0,63	2	33	-	-	-	218	208	184	0,79	78	81	68	-0,63	2,8	2,58	2,71	-	-
VINEUIL-SAINT-FIRMIN	1 399	1 362	1 418	0,45	-16	-0,19	30	0,36	6	83	104	47	57	1 400	1 370	1 420	0,36	631	575	584	1,56	2,22	2,38	2,43	5	10



POPULATION MUNICIPALE

La population municipale est l'une des 3 « populations de référence » de l'INSEE, c'est cette population qui est retenue en statistique. Elle regroupe les personnes qui résident habituellement dans la commune. Elle ne comprend pas les populations comptées à part qui habitent au moins dans deux communes.



POPULATION MUNICIPALE
+
POPULATION COMPTÉE À PART
=
POPULATION TOTALE



MÉNAGES

Un ménage au sens de l'INSEE correspond à l'ensemble des personnes vivant dans un même logement. Par exemple, une personne vivant seule dans un logement correspond à un ménage et deux personnes qui cohabitent constituent un ménage.



LOGEMENTS = RÉSIDENCES PRINCIPALES
+
LOGEMENTS VACANTS
+
RÉSIDENCES OCCASIONNELLES



Les résultats des recensements de la population diffusés par l'Insee depuis 2006 ne se comparent correctement entre eux que sur des périodes espacées d'au moins 5 ans. Néanmoins, en raison du report de l'enquête annuelle 2021 (sauf à Mayotte) lié à la situation sanitaire de la Covid-19, les résultats des millésimes 2019 à 2023 doivent exceptionnellement être comparés avec ceux de millésimes antérieurs distants d'au moins 6 ans.

* TVAM : Taux de Variation Annuel Moyen
** RSA : Revenu de Solidarité Active

	LOGEMENTS				RÉSIDENCES PRINCIPALES								LOGEMENTS VACANTS				EMPLOIS				POPULATION ACTIVE					
	nombre		TVAM * %		nombre		TVAM * %		nombre de pièces en 2021		év. relative nombre de pièces 2015-2021 %		nombre		TVAM * %		nombre		TVAM * %		nombre		TVAM * %			
	2021	2015	2010	2015-2021	2021	2015	2010	2015-2021	1 à 2	3	4 et +	1 à 2	3	4 et +	2021	2015	2010	2015-2021	2021	2015	2010	2015-2021	2021	2015	2010	2015-2021
PNR Oise - Pays de France	91 084	87 420	83 432	0,69	83 274	79 607	76 868	0,75	14 611	17 991	50 664	9	9	0	5 800	5 958	4 802	-0,45	65 345	66 118	67 515	-0,2	96 232	96 333	95 726	-0,02
APREMONT	359	361	359	-0,09	296	305	299	-0,5	10	30	256	-29	-29	3	24	18	27	4,91	122	111	130	1,59	301	301	314	0
ASNIÈRES-SUR-OISE	1 397	1 209	1 068	2,44	1 241	1 053	972	2,78	123	211	908	20	36	14	96	80	58	3,09	461	415	446	1,77	1 578	1 349	1 299	2,65
AUGER-SAINT-VINCENT	236	215	207	1,57	221	201	196	1,59	9	26	185	-18	86	6	11	6	4	10,63	43	60	51	-5,4	275	271	288	0,24
AUMONT-EN-HALATTE	257	252	234	0,33	227	213	209	1,07	15	15	196	25	-12	7	9	24	8	-15,08	40	37	53	1,31	245	209	244	2,68
AVILLY-SAINT-LÉONARD	429	430	409	-0,04	375	376	372	-0,04	12	47	315	-40	4	1	34	25	13	5,26	81	90	76	-1,74	425	421	448	0,16
BARBERY	248	236	222	0,83	218	215	214	0,23	15	35	168	0	13	-1	21	17	9	3,58	494	458	386	1,27	286	296	282	-0,57
BEAUMONT-SUR-OISE	4 494	4 400	4 102	0,35	4 082	3 927	3 783	0,65	1 191	862	2 028	6	-2	6	384	453	295	-2,72	3 193	3 405	3 398	-1,07	4 730	4 903	4 539	-0,6
BEAUREPAIRE	30	28	28	1,16	28	25	25	1,91	0	8	20	0	14	11	1	2	3	-10,91	5	10	11	-10,91	33	28	31	2,78
BELLEFONTAINE	181	185	177	-0,36	168	169	161	-0,1	16	19	133	33	-41	6	12	10	11	3,09	92	80	98	2,36	199	219	205	-1,58
BELLOY-EN-FRANCE	875	850	757	0,48	830	791	701	0,81	90	121	619	15	0	4	35	42	54	-2,99	329	361	309	-1,54	1 189	1 107	1 012	1,2
BÉTHEMONT-LA-FORÊT	185	190	173	-0,44	168	169	155	-0,1	7	12	149	-13	50	-2	13	8	9	8,43	52	35	58	6,82	195	206	212	-0,91
BORAN-SUR-OISE	943	915	893	0,5	866	858	815	0,15	105	141	619	7	5	-1	60	44	63	5,31	399	431	370	-1,28	1 015	1 081	1 072	-1,04
BOREST	165	156	151	0,94	144	139	135	0,59	10	11	122	11	-48	13	15	8	4	11,05	50	39	45	4,23	171	169	173	0,2
BRASSEUSE	56	51	57	1,57	47	36	40	4,54	2	7	38	100	40	23	7	10	16	-5,77	110	120	131	-1,44	59	42	43	5,83
CHANTILLY	6 167	5 888	5 739	0,77	5 588	5 315	5 147	0,84	1 605	2 098	1 885	-2	147	-7	381	409	384	-1,17	5 190	5 279	5 367	-0,28	5 482	5 768	5 735	-0,84
CHÂTENAY-EN-FRANCE	25	23	22	1,4	24	22	20	1,46	5	3	16	0	50	0	1	0	0	0	19	13	10	6,53	44	40	39	1,6
CHAUMONTEL	1 420	1 352	1 291	0,82	1 338	1 262	1 219	0,98	74	171	1 093	-12	13	7	62	58	46	1,12	468	537	497	-2,27	1 649	1 645	1 666	0,04
CHAUVRY	134	133	128	0,12	117	118	114	-0,14	2	16	99	-60	7	2	9	8	4	1,98	32	22	17	6,44	157	160	137	-0,31
COURTEUIL	303	294	276	0,5	253	267	257	-0,89	20	25	208	-13	-19	-2	19	15	9	4,02	34	51	58	-6,53	262	291	283	-1,73
COYE-LA-FORÊT	1 999	1 911	1 843	0,75	1 794	1 702	1 618	0,88	360	329	1 105	14	8	2	139	132	170	0,86	428	483	492	-1,99	2 044	1 934	1 825	0,93
CREIL	13 996	13 646	13 337	0,42	13 064	12 650	12 429	0,54	3 514	4 205	5 345	16	5	-5	860	947	848	-1,59	14 715	15 365	16 031	-0,72	14 445	14 855	15 212	-0,47
ERMENONVILLE	421	406	404	0,61	353	346	336	0,33	59	52	242	26	-22	5	47	34	44	5,54	276	325	256	-2,69	489	474	453	0,52
FLEURINES	867	834	800	0,65	773	756	725	0,37	84	96	593	87	-8	-2	63	50	45	3,93	557	482	484	2,44	876	934	903	-1,06
FONTAINE-CHAALIS	172	171	167	0,1	135	131	129	0,5	6	19	110	0	19	1	14	17	20	-3,18	69	59	72	2,64	169	183	173	-1,32
FOSES	3 836	3 514	3 487	1,47	3 676	3 389	3 352	1,36	378	615	2 683	28	21	4	137	114	115	3,11	1 749	1 875	2 011	-1,15	4 910	4 863	4 921	0,16
FRESNOY-LE-LUAT	224	207	191	1,32	205	191	174	1,19	7	23	176	600	53	1	11	8	4	5,45	58	58	30	0	304	264	250	2,38
GOUVIEUX	4 249	4 191	3 968	0,23	3 791	3 750	3 648	0,18	521	518	2 752	3	-6	2	315	262	186	3,12	2 577	2 526	2 509	0,33	4 013	4 221	4 279	-0,84
JAGNY-SOUS-BOIS	123	114	114	1,27	104	99	103	0,82	8	11	84	14	0	4	9	11	5	-3,29	14	24	18	-8,59	137	122	126	1,95
LA CHAPELLE-EN-SERVAL	1 367	1 263	1 157	1,33	1 282	1 143	1 084	1,93	221	253	807	18	45	3	59	107	60	-9,45	809	781	779	0,59	1 741	1 600	1 615	1,42
LAMORLAYE	4 438	4 385	4 326	0,2	3 939	3 849	3 852	0,39	562	602	2 775	3	-4	4	292	296	224	-0,23	2 125	2 439	2 431	-2,27	4 128	4 096	4 363	0,13
LASSY	85	77	73	1,66	79	69	68	2,28	10	16	53	0	33	13	5	7	3	-5,45	17	14	77	3,29	106	95	100	1,84
LE PLESSIS-LUZARCHES	73	69	67	0,94	60	63	57	-0,81	10	10	40	100	-23	-11	8	5	3	8,15	21	23	31	-1,5	56	77	69	-5,17
LUZARCHES	2 247	2 148	1 889	0,75	2 010	1 880	1 728	1,12	442	346	1 223	4	6	8	193	230	120	-2,88	1 046	1 119	1 216	-1,12	2 399	2 236	2 123	1,18
MAFFLIERS	806	691	621	2,6	729	635	565	2,33	124	127	478	156	46	-4	57	40	42	6,08	194	208	191	-1,15	1 002	1 004	914	-0,03
MAREIL-EN-FRANCE	309	274	273	2,02	277	264	254	0,8	44	39	194	19	26	-1	23	10	17	14,89	64	70	49	-1,48	405	357	374	2,12
MONT-L'EVÊQUE	214	197	181	1,39	174	167	165	0,69	8	13	154	-38	0	10	29	15	7	11,61	47	50	43	-1,03	183	199	207	-1,39
MONTAGNY-SAINTE-FÉLICITÉ	183	182	175	0,09	165	173	162	-0,79	8	21	136	-11	-25	0	15	7	6	13,54	41	38	40	1,27	214	216	215	-0,15
MONTÉPILLOY	67	70	66	-0,73	57	63	60	-1,65	1	8	48	0	167	-20	7	4	6	9,78	12	22	17	-9,61	69	72	76	-0,71
MONTLOGNON	103	104	100	-0,16	83	78	87	1,04	1	11	71	0	-8	8	5	12	5	-13,58	18	42	57	-13,17	107	88	110	3,31
MORTEFONTAINE	407	391	376	0,67	347	338	335	0,44	32	51	265	-33	9	9	42	38	25	1,68	285	296	314	-0,63	452	479	503	-0,96
MOURS	648	582	516	1,81	622	556	501	1,89	47	71	504	62	48	5	19	22	10	-2,41	158	158	123	0	820	734	677	1,86
NANTEUIL-LE-HAUDOUIN	1 786	1 713	1 501	0,7	1 663	1 591	1 403	0,74	278	407	979	-1	16	2	105	103	85	0,32	1 274	1 175	919	1,36	2 215	2 194	1 885	0,16



POPULATION MUNICIPALE

La population municipale est l'une des 3 « populations de référence » de l'INSEE, c'est cette population qui est retenue en statistique. Elle regroupe les personnes qui résident habituellement dans la commune. Elle ne comprend pas les populations comptées à part qui habitent au moins dans deux communes.



POPULATION MUNICIPALE + POPULATION COMPTÉE À PART = POPULATION TOTALE



MÉNAGES

Un ménage au sens de l'INSEE correspond à l'ensemble des personnes vivant dans un même logement. Par exemple, une personne vivant seule dans un logement correspond à un ménage et deux personnes qui cohabitent constituent un ménage.



LOGEMENTS = RÉSIDENCES PRINCIPALES + LOGEMENTS VACANTS + RÉSIDENCES OCCASIONNELLES



	LOGEMENTS				RÉSIDENCES PRINCIPALES								LOGEMENTS VACANTS				EMPLOIS				POPULATION ACTIVE					
	nombre		TVAM * %		nombre		TVAM * %		nombre de pièces en 2021		év. relative nombre de pièces 2015-2021 %		nombre		TVAM * %		nombre		TVAM * %		nombre		TVAM * %			
	2021	2015	2010	2015-2021	2021	2015	2010	2015-2021	1 à 2	3	4 et +	1 à 2	3	4 et +	2021	2015	2010	2015-2021	2021	2015	2010	2015-2021	2021	2015	2010	2015-2021
PNR Oise - Pays de France	91 084	87 420	83 432	0,69	83 274	79 607	76 868	0,75	14 611	17 991	50 664	9	9	0	5 800	5 958	4 802	-0,45	65 345	66 118	67 515	-0,2	96 232	96 333	95 726	-0,02
NOINTEL	370	350	328	0,93	352	328	317	1,18	40	40	271	-18	3	14	16	18	8	-1,94	61	65	70	-1,05	441	413	449	1,1
NOISY-SUR-OISE	289	296	286	-0,4	251	265	259	-0,9	15	30	206	-55	-9	4	32	20	17	8,15	64	63	84	0,26	298	358	368	-3,01
ORRY-LA-VILLE	1 591	1 498	1 519	1,01	1 468	1 402	1 381	0,77	134	214	1 120	33	20	0	83	74	89	1,93	420	454	402	-1,29	1 689	1 596	1 584	0,95
PLAILLY	828	789	753	0,81	743	709	690	0,78	96	107	539	-8	1	8	64	69	50	-1,25	1 556	1 312	1 287	2,88	846	846	833	0
PONT-SAINTE-MAXENCE	5 778	5 648	5 253	0,38	5 426	5 292	4 909	0,42	1 226	1 547	2 654	11	14	-6	274	292	311	-1,05	3 224	3 153	2 957	0,37	5 897	5 998	5 623	-0,28
PONTARMÉ	415	363	335	2,26	372	336	301	1,71	48	67	257	14	31	6	30	23	23	4,53	95	93	109	0,36	505	489	453	0,54
PONTPONT	1 453	1 324	1 266	1,56	1 330	1 245	1 171	1,11	126	230	974	34	22	1	101	65	76	7,62	450	450	387	0	1 588	1 586	1 524	0,02
PRÉCY-SUR-OISE	1 449	1 391	1 340	0,68	1 340	1 300	1 266	0,51	102	177	1 060	-2	-2	4	100	81	60	3,57	398	486	406	-3,27	1 577	1 603	1 579	-0,27
PRESLES	1 674	1 623	1 594	0,52	1 549	1 458	1 463	1,01	124	236	1 189	29	3	5	95	131	105	-5,21	573	536	596	1,12	1 966	1 828	1 839	1,22
RARAY	73	72	77	0,23	60	67	67	-1,82	2	10	48	100	-9	-13	7	1	8	38,31	49	48	50	0,34	69	78	75	-2,02
RHUIS	69	63	69	1,53	55	51	50	1,27	4	3	49	100	-50	14	10	6	8	8,89	12	14	17	-2,54	64	66	74	-0,51
ROBERVAL	151	151	147	0	131	133	132	-0,25	3	10	118	-40	43	-2	10	9	8	1,77	24	32	32	-4,68	191	199	202	-0,68
RULLY	328	315	299	0,68	277	272	267	0,3	8	25	244	-33	56	0	18	16	8	1,98	78	95	80	-3,23	386	383	394	0,13
SAINT-MARTIN-DU-TERTRE	1 026	1 049	993	-0,37	973	957	929	0,28	89	159	724	-25	-4	7	44	81	48	-9,67	406	587	621	-5,96	1 279	1 295	1 292	-0,21
SAINT-MAXIMIN	1 389	1 314	1 038	0,93	1 300	1 257	1 000	0,56	236	398	666	-2	12	1	69	53	27	4,5	4 628	4 332	4 217	1,11	1 453	1 653	1 270	-2,13
SAINT-VAAST-DE-LONGMONT	257	255	236	0,13	250	245	226	0,34	7	16	227	133	-6	1	4	5	6	-3,65	25	55	41	-12,31	318	318	314	0
SENLIS	7 793	7 376	7 321	0,92	6 879	6 478	6 798	1,01	1 228	1 457	4 193	3	9	6	693	761	410	-1,55	9 593	8 743	9 962	1,56	7 211	7 273	8 108	-0,14
SEUGY	474	454	434	0,72	443	412	411	1,22	71	76	295	34	23	0	24	25	15	-0,68	70	105	98	-6,53	530	537	549	-0,22
SURVILLIERS	1 805	1 729	1 661	0,72	1 686	1 643	1 549	0,43	293	468	926	-4	3	5	99	79	96	3,83	1 491	1 640	1 898	-1,57	2 076	2 131	2 102	-0,43
THIERS-SUR-THÈVE	497	459	431	1,33	452	427	402	0,95	49	60	343	17	13	3	34	25	20	5,26	104	119	120	-2,22	566	558	584	0,24
VER-SUR-LAUNETTE	523	510	508	0,42	473	480	473	-0,24	35	100	338	-17	2	-1	38	26	31	6,53	70	70	100	0	636	652	663	-0,41
VERNEUIL-EN-HALATTE	2 124	2 017	1 806	0,87	1 992	1 861	1 678	1,14	178	295	1 519	24	19	3	119	140	113	-2,67	2 628	2 860	2 710	-1,4	2 424	2 328	2 245	0,68
VIARMES	2 351	2 292	2 082	0,42	2 228	2 106	1 935	0,94	334	366	1 527	10	-2	7	85	140	115	-7,98	864	957	909	-1,69	2 674	2 533	2 380	0,91
VILLENEUVE-SUR-VERBERIE	286	267	267	1,15	269	248	246	1,36	9	37	222	-36	32	8	10	14	14	-5,45	156	129	127	3,22	385	344	375	1,89
VILLERS-SAINT-FRAMBOURG-OGNON	358	351	339	0,33	309	301	299	0,44	28	22	258	45	-33	4	9	20	17	-12,46	56	78	84	-5,37	349	349	350	0
VILLIERS-ADAM	376	367	353	0,4	348	346	326	0,1	27	37	284	-13	-27	7	21	12	14	9,78	93	100	82	-1,2	455	406	370	1,92
VILLIERS-LE-SEC	84	89	72	-0,96	75	71	69	0,92	6	9	59	-14	13	7	9	15	3	-8,16	23	45	44	-10,58	110	99	95	1,77
VINEUIL-SAINT-FIRMIN	749	700	700	1,13	630	573	585	1,59	56	94	480	56	9	6	51	47	34	1,37	366	311	324	2,75	670	610	637	1,58



POPULATION MUNICIPALE

La population municipale est l'une des 3 « populations de référence » de l'INSEE, c'est cette population qui est retenue en statistique. Elle regroupe les personnes qui résident habituellement dans la commune. Elle ne comprend pas les populations comptées à part qui habitent au moins dans deux communes.



POPULATION MUNICIPALE
+
POPULATION COMPTÉE À PART
=
POPULATION TOTALE



MÉNAGES

Un ménage au sens de l'INSEE correspond à l'ensemble des personnes vivant dans un même logement. Par exemple, une personne vivant seule dans un logement correspond à un ménage et deux personnes qui cohabitent constituent un ménage.



LOGEMENTS = RÉSIDENCES PRINCIPALES
+
LOGEMENTS VACANTS
+
RÉSIDENCES OCCASIONNELLES



Les résultats des recensements de la population diffusés par l'Insee depuis 2006 ne se comparent correctement entre eux que sur des périodes espacées d'au moins 5 ans. Néanmoins, en raison du report de l'enquête annuelle 2021 (sauf à Mayotte) lié à la situation sanitaire de la Covid-19, les résultats des millésimes 2019 à 2023 doivent exceptionnellement être comparés avec ceux de millésimes antérieurs distants d'au moins 6 ans.

* TVAM : Taux de Variation Annuel Moyen
** RSA : Revenu de Solidarité Active

ENTRE 2016 ET 2022

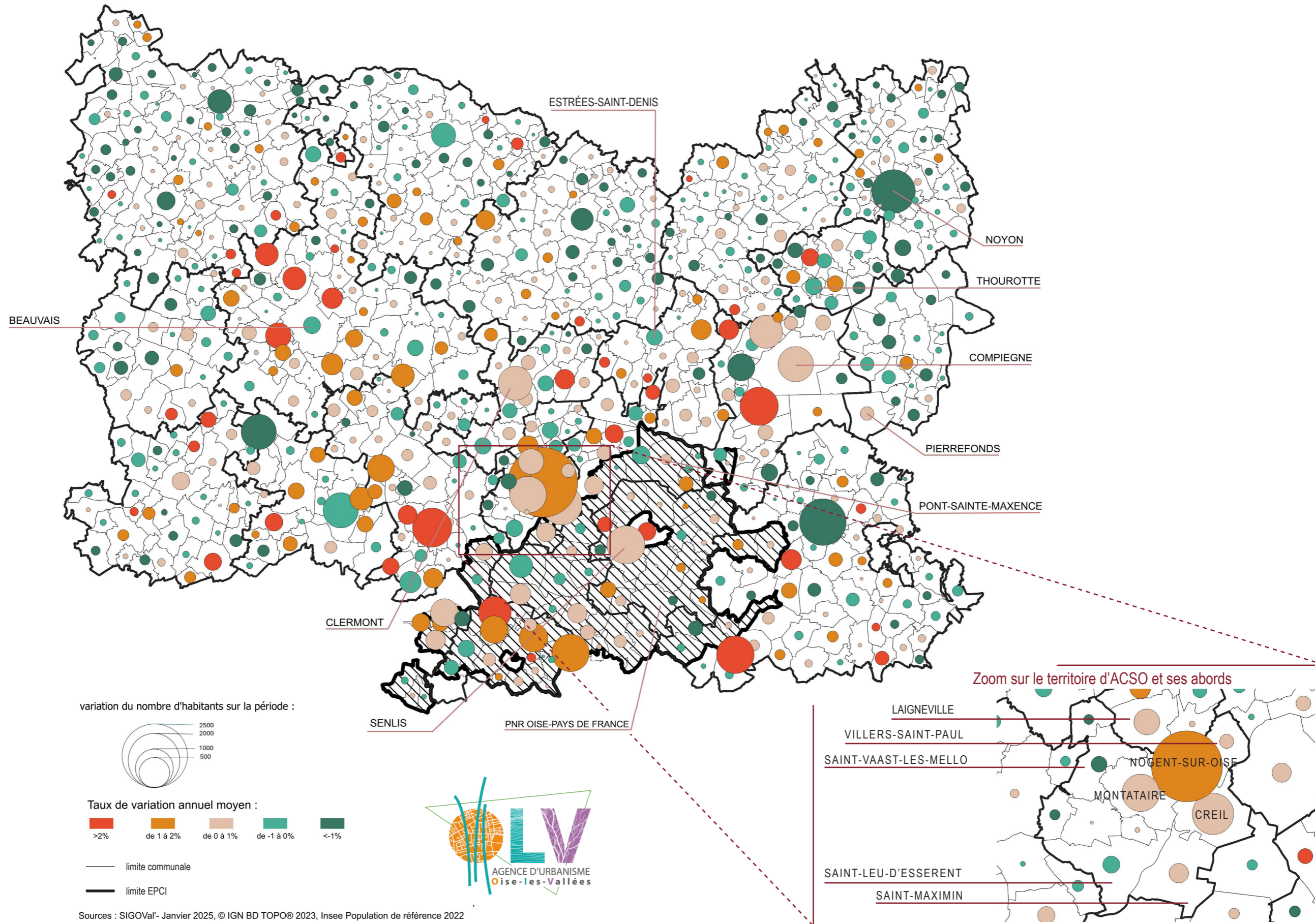

Venez consulter les chiffres clés des vallées de manière interactive sur ww.oiselavallee.org et découvrez le **webSIG** oval de l'Agence d'urbanisme l'observatoire des vallées de l'Oise

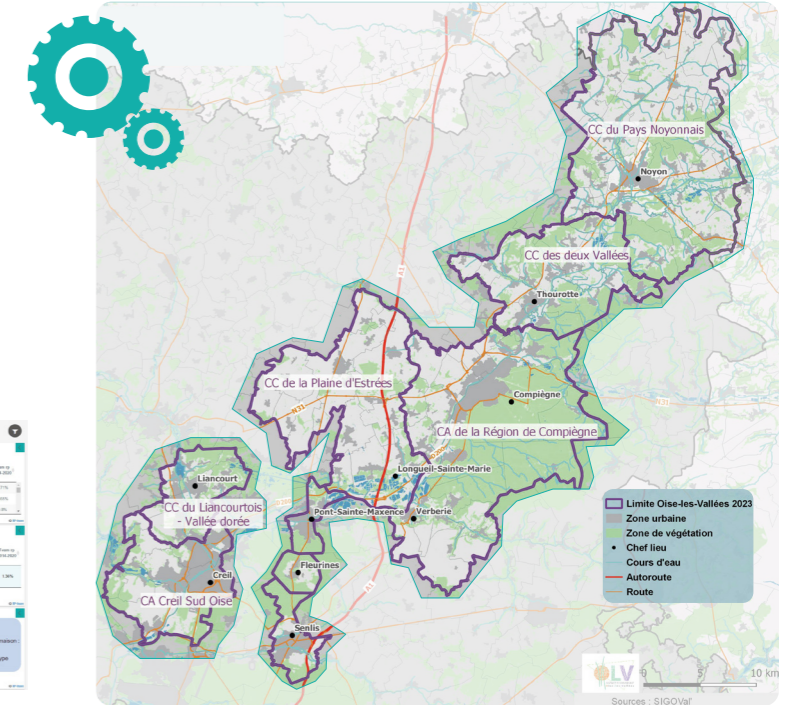

LES CHIFFRES CLÉS DES VALLÉES DE L'OISE

TABLEAU DE BORD

- POPULATION
- MÉNAGES
- LOGEMENT
- LOGEMENTS SOCIAUX
- EMPLOI
- ÉTABLISSEMENT
- NIVEAU DE VIE
- MOBILITÉS PROFESSIONNELLES
- MOBILITÉS RÉSIDENTIELLES

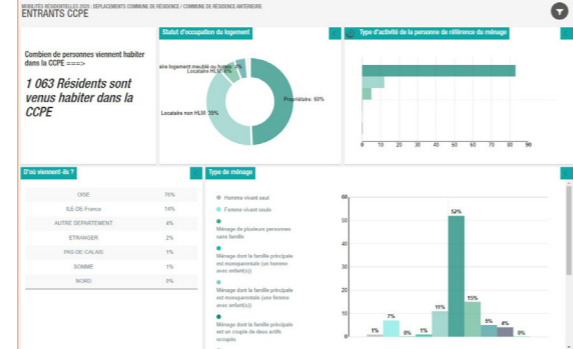
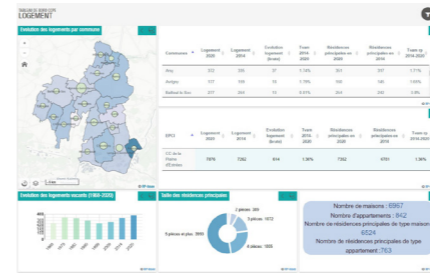
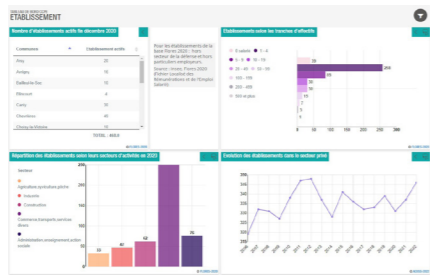
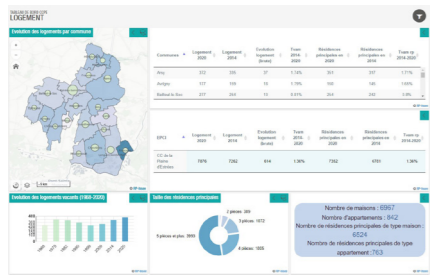
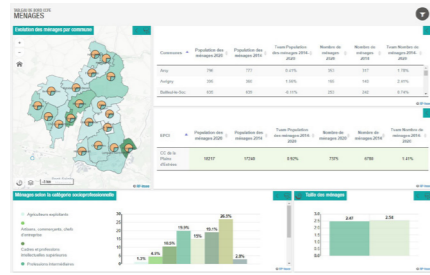
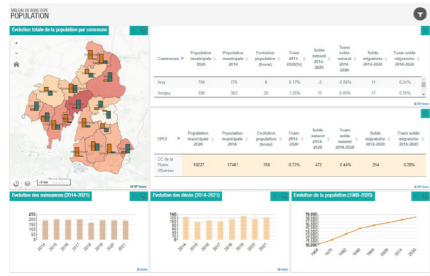

Territoires concernés

- Département de l'Oise
- Agglomération de la Région de Compiègne
- Agglomération Creil-Sud-Oise
- CC du Liencourtois - La Vallée Dorée
- CC de la Plaine d'Estrées
- CC des Deux Vallées
- CC du Pays du Noyonnais
- Commune de Senlis
- Commune de Pont-Sainte-Maxence
- Commune de Fleurines
- Parc Naturel Régional Oise-Pays de France



Pour découvrir notre application, scannez ici



avec la participation financière de :



| Directrice de la publication : Pascale POUPINOT |

| Base de données - Conception - Réalisation : Célia OULD-SAID - Virginie MORIN-MAUBOUSSIN |

Oise-les-Vallées
Agence d'urbanisme

| 1, rue du Maréchal de Lattre de Tassigny
60100 CREÏL |

| Tél. 03 44 28 58 58 |

| E-mail :
information@oiselavallee.org |

| www.oiselavallee.org |